AVTECH

台灣
製造

AVH8516AX

16 路 8MP 錄影
大容量儲存空間
EaZy Networking 快速上網
事件影像推播 / 狀態訊息推播

16 路網路型錄影主機 (支援安裝 8 顆硬碟)

產品特色

H.265 壓縮技術

H.265 壓縮技術不僅大大減少錄影所需空間，還同時減少傳輸頻寬，讓影像傳輸更有效率，並允許儲存更多影像資料。

EaZy Networking快速上網服務

EaZy Networking 為 AVTECH 提供的速度上網雲端服務，讓使用者可輕鬆透過 EagleEyes APP 自動將本裝置連線上網

自訂警報通知情境

情境設定讓使用者可以自訂事件觸發警報的條件以及動作，或者也可以直接採用內附範本來設定警報觸發與通知。

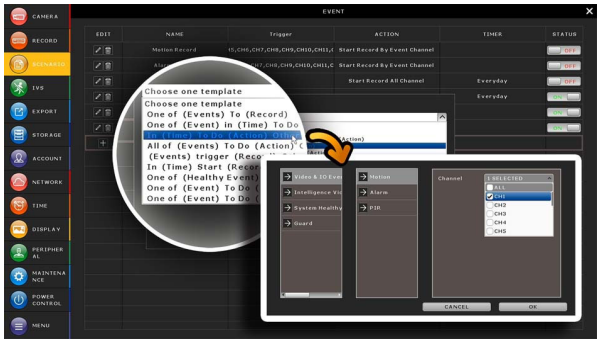

事件影像與設備狀態即時推播 (EagleEyes APP)

- 事件影像推播 (Push Video) 會在發生警報事件時立即傳送通知到使用者手機
- 設備狀態訊息推播 (Push Status) 會在發生系統事件時立即傳送訊息通知，系統事件包含影像斷訊或硬碟偵測失敗等等

大容量儲存空間

本機種支援安裝 8 顆硬碟來儲存錄影資料，讓使用者可以保留更多 4K2K 高畫質錄影資料，不會很快就被覆寫掉。

事件自動跳出 / 預覽

畫面右鍵會列出所有偵測到的事件以及事件符號，讓使用者可以快速辨識事件類型。最新一筆事件會特別閃爍顯示。點選其中一筆事件記錄就會自動跳出影像預覽。

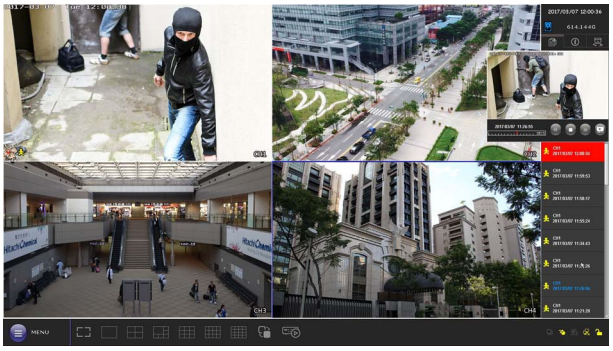

次螢幕顯示

除了透過 HDMI 埠做主螢幕輸出，使用者還可以指定次螢幕輸出來顯示即時畫面、跳台畫面或事件畫面。

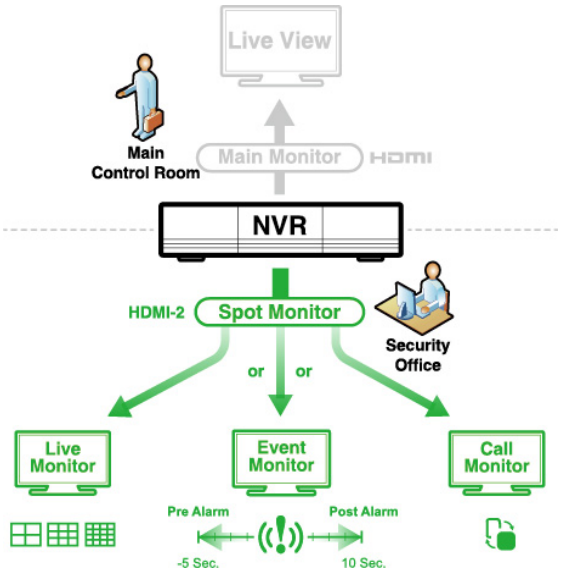

AVTECH

產品規格*

硬體		
影像輸入		LAN 埠 x 1 (最多可連接 16 支網路攝影機)
影像輸出		HDMI x 2 / VGA x 1 / Composite x 1
影像輸出解析度		HDMI-1：最多 3840 x 2160 (4K2K) HDMI-2 & VGA：最多 1920 x 1080 (Full HD)
聲音輸入 / 輸出		輸入 x 1 (mic in) / 輸出 x 1 (Line Out / HDMI)
警報輸入 / 輸出		輸入 x 4 / 輸出 x 1
RS485		支援
硬碟容量**		最多可安裝八顆 20TB 硬碟
USB 埠		USB 3.0 x 1 / USB 2.0 x 2
Ethernet	LAN 埠	1000Mbps
	Internet 埠	1000Mbps
軟體		
影像壓縮格式		H.265
聲音壓縮格式		G711
即時畫面模式	本機端	16 路
	遠端	4 路
回放畫面模式	本機端	16 路
	遠端	4 路
本機單路回放		支援
錄影串流		雙碼流
錄影模式		手動 / 事件 / 警報 / 定時
錄影處理速率		最多 480 FPS @ 3840 x 2160，160Mbps
警報前錄影		支援
快速搜尋		時間 / 事件
事件通知		推播影像 / 推播訊息 / 郵件
安全性		可設定不同使用者權限與密碼
多點傳播 (Multicast)		支援
無縫錄影***		支援
EaZy Networking 快速上網服務		支援
IVS 智慧影像分析***		支援
次螢幕輸出設定		跳台顯示 / 事件顯示 / 即時畫面 (HDMI-2、VGA & Composite)
警報情境設定		支援
警報自動跳出 / 預覽		支援
免費 DDNS 服務		支援

產品規格*

網路		
通訊協定		DDNS、PPPoE、DHCP、NTP、SNTP、TCP/IP、ICMP、SMTP、FTP、HTTP、RTP、RTSP、RTCP、IPv4、UPnP、DNS、UDP、IGMP
ONVIF 相容性		支援
遠端監控		
遠端登入	網頁瀏覽器	Windows Edge、Google Chrome、Mozilla Firefox & Opera (Windows 10 和更新版本)，以及 Google Chrome & Mozilla Firefox (MAC)
	電腦程式	32CH CMS Lite (僅限 Windows 作業系統)
	手機 APP	EagleEyes (支援 iOS 和 Android 系統)
最大連線人數		40
一般		
電源 (±10%)		DC12V / 12.5A
耗電量		14W (無硬碟連接)
工作溫度		0℃ ~ 40℃ (32℉~104℉)
工作溼度		10% ~ 85%
尺寸 (mm)****		358 x 267 x 152
淨重 (kg)		5.8
最低電腦瀏覽需求		■ Intel core i3 或更新版本，或者同等級 AMD ■ 2GB RAM ■ AGP 圖形介面卡、Direct Draw、32MB RAM ■ Windows 10 和更新版本 ■ Windows Edge、Google Chrome、Mozilla Firefox & Opera (Windows 10 和更新版本)
認證		CE / UL (變壓器)

*規格若有變更，恕不另行通知　　** 硬碟為購選配備.　　*** 當連接的攝影機有支援時方能使用　　**** 尺寸公差：.±5mm
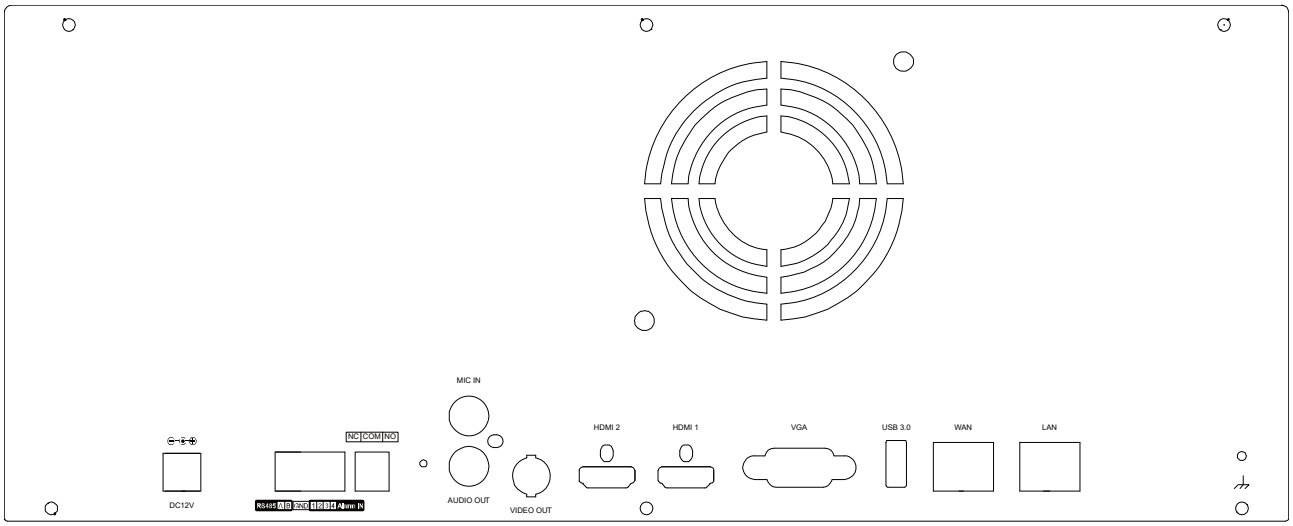
背板